



INDICE

- 03 Chi siamo
- 04 Dove siamo
- 06 Organizzazione
- 07 Staff
- 08 Stakeholders
- 09 Obiettivi per lo sviluppo sostenibile
- 10 Attività e obiettivi
- 19 Situazione economico-finanziaria

PRO TERRA SANCTA

Piazza Sant'Angelo, 2 - 20121 Milano

Il bilancio sociale è a cura di:

Andrea Avveduto, Tommaso Saltini, Luisa Belloni, Cristina Del Gatto

Grafica:

Federica Marta Puglisi | naimarta.com

Fotografie:

Archivio Pro Terra Sancta | Archivio Custodia di Terra Santa

Questo bilancio è disponibile sul sito proterrasancta.org e può essere richiesto scrivendo a info@proterrasancta.org

Pubblicazione:

Maggio 2023

Nota metodologica | Il presente bilancio sociale si riferisce all'esercizio 2022 ed è stato redatto ai sensi delle linee guida per gli enti del Terzo Settore emanate con Decreto del 4 luglio 2019 e pubblicate in Gazzetta Ufficiale in data 9 agosto 2019. Il bilancio si attiene ai principi di rilevanza, completezza, trasparenza, neutralità, competenza, comparabilità, chiarezza, veridicità e verificabilità, attendibilità e, nel caso di valutazioni di terze parti, di autonomia. La metodologia adottata per la redazione del bilancio sociale non ha seguito standard di rendicontazione precostituiti. I dati riportati sono stati elaborati da un gruppo di lavoro interno sia sulla base di report periodici (mensili e in alcuni casi anche settimanali) dei responsabili dei progetti che monitorano localmente i beneficiari, sia della rendicontazione dei progetti che hanno visto il coinvolgimento anche dei principali stakeholder.



Tommaso Saltini
Direttore generale

Cari amici,

l'anno che abbiamo trascorso è stato molto difficile per tutti e per questo siamo ancora più grati a tutti voi per l'aiuto che avete potuto accordarci. Un anno pieno di fatiche per tante comunità residenti in Libano, Siria e Palestina, dove le condizioni economiche e politiche continuano ad essere molto critiche. Ma anche un anno segnato da traguardi importanti.

A Betlemme sono state numerose le attività proposte presso la casa dei Magi, Dar Al Majus, inaugurata il 9 giugno 2022. Una casa piena di bellezza dove la comunità locale e le comunità di pellegrini si possono incontrare nella riscoperta di un patrimonio culturale comune che nutre gli animi feriti e crea legami tra i popoli.

A Gerusalemme e in vari luoghi della Palestina, tra cui ricordiamo in particolare Betania, continua l'implementazione di importanti progetti di valorizzazione del patrimonio culturale che contribuiscono a coinvolgere, formare e valorizzare la comunità locale, in particolare i giovani e le donne.

A Damasco e a Beirut abbiamo avviato delle competizioni di idee di business e percorsi di formazione volti ad avviare nuove attività imprenditoriali, che cercano di dare risposta a bisogni primari e pertanto capaci di generare impatto positivo e sostenibilità economica a soggetti e famiglie fragili.

Assieme ai frati francescani della Custodia di Terra Santa, a varie comunità religiose e in coordinamento con le numerose Chiese cristiane d'Oriente, continuiamo a sostenere i più fragili: bambini colpiti dalle guerre, dal terremoto, persone con disabilità, anziani e le donne che hanno grande difficoltà ad accedere al mercato del lavoro in tutta la regione mediorientale.

In Siria e in Libano, dove l'emergenza e la povertà colpiscono vasta parte della popolazione, continuiamo ad offrire pasti caldi e beni di prima necessità quali cibo, prodotti per l'igiene e medicine, avendo dato vita e sostegno ad una rete di dispensari medici.

Ad Aleppo, città fortemente colpita anche dal terremoto di febbraio 2023, è nato il "centro mobile" Pro Terra Sancta. Con un pulmino, assieme a psicologi, educatori e insegnanti giriamo per Aleppo e raccogliamo i bambini sfruttati nel lavoro minorile. Offriamo momenti di svago e di attività educative facendo fare loro escursioni per la città. L'iniziativa sta avendo grande successo e speriamo di poterla portare avanti, ampliandone la portata, per incontrare, ascoltare e accogliere tanti bambini a cui restituire pace e serenità. Continuano anche numerose attività a supporto dei più poveri nelle isole greche di Rodi e Kos, in Giordania e in Egitto.

Restiamo a contatto con un bisogno enorme che talvolta pare schiacciare e far sembrare insignificante il nostro fare. La nostra esperienza, che nasce dalla fede, ci mostra invece che piccole gocce di bene vincono tanto male. Il piccolo grande bene di cui siamo testimoni anche grazie al vostro aiuto, unito alla rendenzione di Cristo, salva tutto il male.

Certi di questo vi chiediamo di continuare ad accompagnarci e vi incoraggiamo a venire a trovarci. Oltre alla possibilità di partecipare ai pellegrinaggi proposti dai francescani di Terra Santa, dalle vostre parrocchie e diocesi, potete contattarci per tornare in Terra Santa con un viaggio personalizzato volto a visitare i nostri progetti. Sul nostro sito, nella sezione itinerari, troverete le nostre proposte di viaggio anche in Libano e Siria.

Tommaso Saltini

Creare legami tra la *Terra Santa* e il mondo



CHI SIAMO

Pro Terra Sancta è un network che promuove e realizza progetti di conservazione e valorizzazione del patrimonio culturale e naturale, di sostegno alle comunità locali e di aiuto nelle emergenze umanitarie.

La Terra Santa è il centro del mondo, crocevia di popoli, religioni e culture. È la Terra dove tutti i popoli hanno le loro radici. Partecipare all'opera Pro Terra Sancta significa amare la Terra Santa nei luoghi e nelle persone, significa vivere un legame duraturo con i Luoghi Santi e le antiche comunità cristiane.

Pro Terra Sancta opera in Medio Oriente, principalmente dove sono presenti i frati francescani della Custodia di Terra Santa, nei luoghi all'origine della fede cristiana e al fianco delle comunità locali.

I nostri progetti sono realizzati in collaborazione con le realtà associative, economiche, culturali e sociali delle società civili locali e offrono opportunità di formazione e crescita alle fasce più vulnerabili.

MISSION

La Terra Santa è parte della storia di tutta l'umanità ed è un'impronta indelebile della nostra identità. Nel raccontarci desideriamo offrire a tutti la possibilità di riscoprire questa consapevolezza.

Ci impegniamo per lo sviluppo delle comunità locali e consideriamo il patrimonio culturale ed archeologico dei Luoghi Santi il principale motore per lo sviluppo; costruiamo il futuro dei Paesi colpiti dalle guerre investendo nel lavoro, nella formazione e nell'educazione.

Legarsi all'opera di Pro Terra Sancta è un'opportunità per diventare parte di una storia che nasce agli albori dell'umanità e vive oggi nelle persone che abitano accanto ai Luoghi Santi.



PALESTINA



GERUSALEMME



SIRIA



LIBANO



GRECIA



EGITTO



I NOSTRI PROGETTI IN TERRA SANTA

Operiamo in **Medio Oriente**, al fianco della Custodia di Terra Santa. Le nostre attività sono strettamente legate alle aree di intervento (**Conservazione e Sviluppo, Educazione e Assistenza, Emergenze in Medio Oriente, Attività socio-imprenditoriali**) e mirano ad accogliere le sfide che il complesso contesto mediorientale pone e proporre azioni che permettano lo **sviluppo della popolazione locale in un'ottica di dialogo e di pace.**



CONSERVAZIONE E SVILUPPO



EDUCAZIONE E ASSISTENZA



EMERGENZE IN MEDIO ORIENTE



ATTIVITÀ SOCIO-IMPREDITORIALI

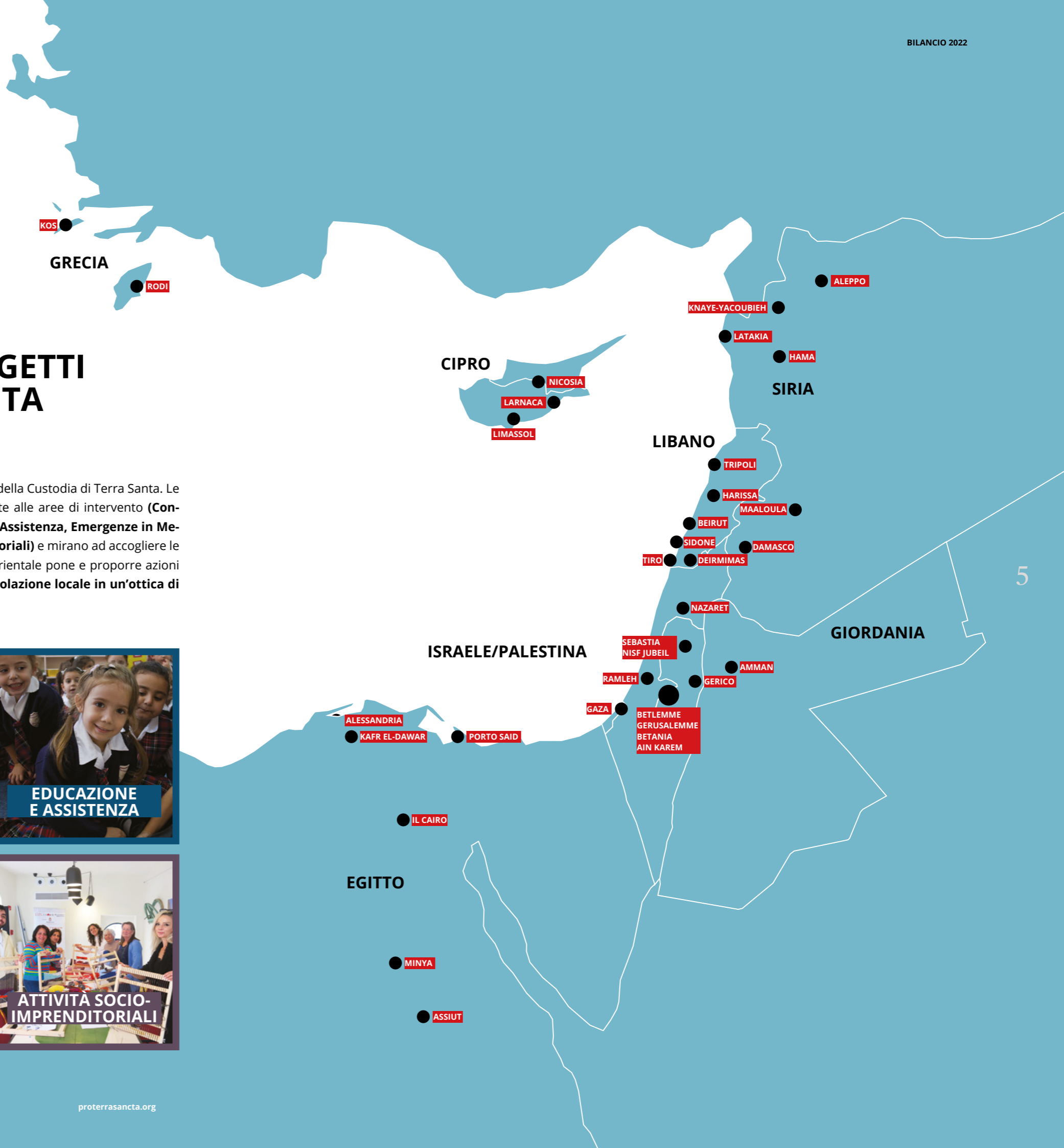

ORGANIZZAZIONE



L'operatività di Pro Terra Sancta è assicurata dalla stretta connessione delle differenti aree funzionali:

Progettazione e rendicontazione, per l'implementazione dei progetti necessari a sostenere le attività di Conservazione e Sviluppo, Educazione e Assistenza, le Emergenze in Medio Oriente e le attività socio-imprenditoriali;

Fundraising istituzionale, rivolto a istituzioni e fondazioni pubbliche e private tramite la partecipazione a bandi;

Fundraising privati, finalizzato ad acquisire e gestire i donatori privati che desiderano diventare benefattori legando il proprio nome ai luoghi in cui opera Pro Terra Sancta;

Comunicazione, per diffondere le attività e i progetti di Pro Terra Sancta, tramite le testimonianze dirette del personale locale e le storie dei beneficiari che vengono assistiti.

STAFF

139 COLLABORATORI E VOLONTARI

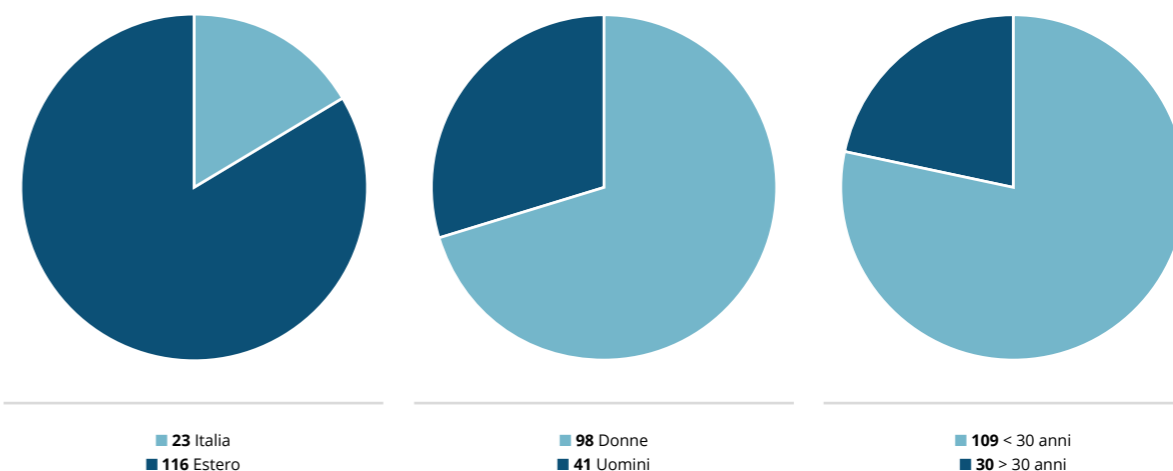

Tra i collaboratori in Italia, 11 sono dipendenti di Pro Terra Sancta, 9 consulenti e 3 stagisti. Tra i collaboratori all'estero 30 hanno contratti esteri (28 locali e 2 co.co.pro) e 86 sono volontari (di cui 11 del Servizio Civile Universale, 13 provenienti dall'Italia e i rimanenti locali).

Il personale locale coinvolto in attività di progetto è inserito tra i beneficiari diretti. Ne fanno parte: insegnanti e impiegati nelle strutture educative e di assistenza, personale sanitario, artigiani, operai, professionisti per un totale di 1.334 persone.

Attività di formazione

Pro Terra Sancta contribuisce alla frequenza di corsi di formazione e master del personale dipendente coprendo parte delle spese di iscrizione o proponendo corsi in sede. Nel 2022 lo staff della nostra sede di Milano ha proseguito la sua formazione in termini di sicurezza, in ottemperanza del d. lgs. 81/2008. Quattro dipendenti e quattro collaboratori hanno partecipato ad un corso di due giorni sul tema Entrepreneurship and Finance svolto in lingua inglese presso la sede di Milano. Una dipendente ha frequentato online un corso di 4 lezioni per un totale di 12 ore sul tema Telemarketing in house nel fundraising; il team di digital marketing ha seguito per tutto l'anno un corso di aggiornamento sui social media e una collaboratrice ha seguito un corso di formazione sul tema dei lasciti testamentari.

Volontari

Facilitiamo e promuoviamo l'impiego di volontari nelle opere che sosteniamo e nelle realtà ad esse collegate. Il loro contributo alla realizzazione delle attività è di grande importanza grazie alle competenze professionali spesso altamente qualificate.

Nel 2022 è ricominciato, anche se ancora con minor inten-

sità rispetto al periodo pre-pandemia, il flusso dei volontari verso la Terra Santa. 2 volontari hanno offerto il loro contributo partecipando alle attività dell'ufficio di Pro Terra Sancta a Gerusalemme e all'insegnamento dell'italiano agli aspiranti della Custodia di Terra Santa; 4 volontari hanno collaborato con le opere di educazione e assistenza a Betlemme; 1 volontario ha offerto la sua consulenza di architetto alla Basilica della Natività di Betlemme e due studentesse dell'Università Cattolica di Milano hanno trascorso alcune settimane del periodo estivo a Tripoli (Libano) come volontarie in supporto alle attività del centro estivo organizzato dal convento della Custodia di Terra Santa.

Inoltre 4 ragazze sono arrivate a Betlemme e 7 a Gerusalemme con il progetto del Governo italiano per il Servizio Civile Universale per collaborare alle diverse attività di Pro Terra Sancta.

Di grande supporto ai nostri progetti è anche il contributo dei volontari locali; in particolare per i progetti di emergenza e assistenza hanno offerto il loro contributo 10 volontari in Libano e 52 in Siria.



STAKEHOLDERS

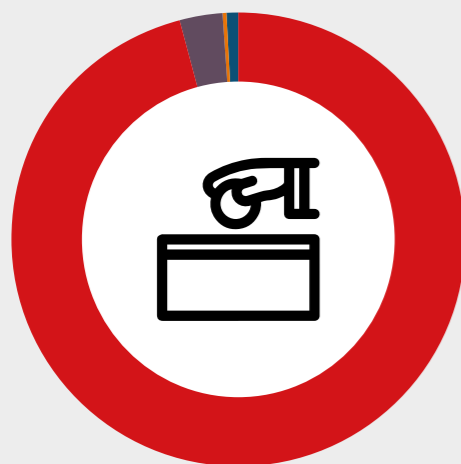

59.729 Donazioni

Supportano lo sviluppo e la realizzazione dei progetti

32.442 donatori singoli, di cui:

- 31.945 persone fisiche
- 460 gruppi e associazioni
- 22 istituzioni private
- 15 istituzioni pubbliche

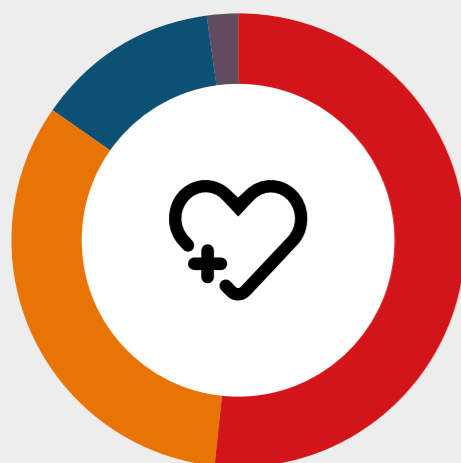

86.647 Beneficiari diretti

Destinatari delle attività e dei progetti (tutti i pellegrini e visitatori dei Luoghi Santi che aiutiamo a conservare e valorizzare sono beneficiari indiretti dei nostri progetti)

- 45.002 Siria
- 28.474 Israele e Palestina
- 11.387 Libano
- 1.784 Altri Paesi

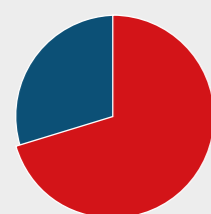

139 COLLABORATORI E VOLONTARI

Impegnati nelle diverse attività in Italia e all'estero

- 98 donne
- 41 uomini

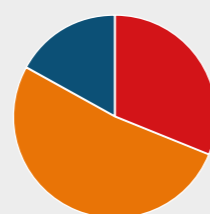

302 FORNITORI E PARTNER

Coinvolti nelle attività di promozione e marketing

- 94 fornitori in Italia
- 157 fornitori locali
- 51 partner locali

56.000 Followers FB

6.000 Followers IG

170.177 Iscritti alla Newsletter

OBIETTIVI PER LO SVILUPPO SOSTENIBILE

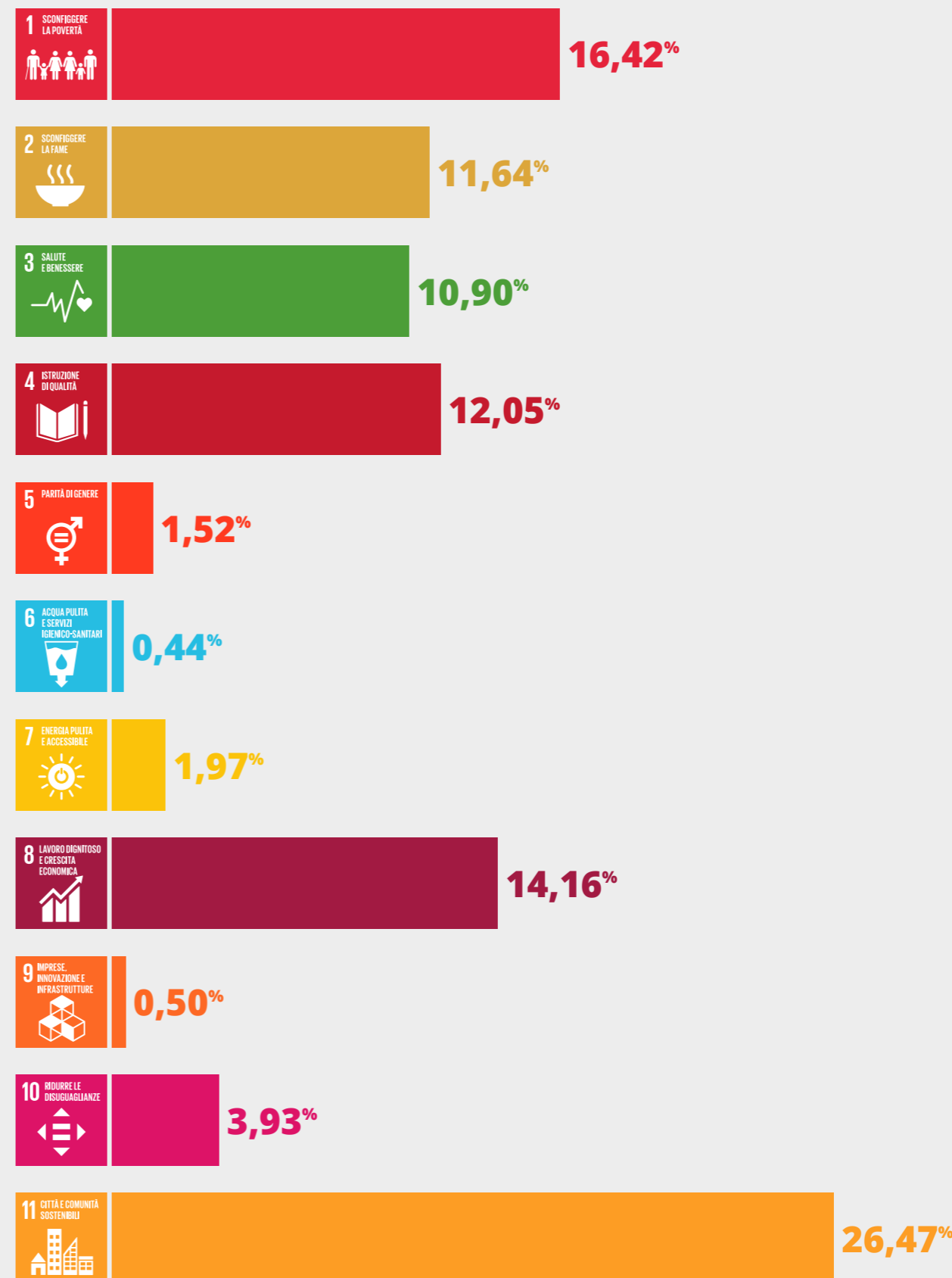



OBIETTIVI PER LO SVILUPPO SOSTENIBILE



Conservazione e Sviluppo

Conserviamo i Luoghi Santi con l'obiettivo di accrescere la consapevolezza del loro valore in tutte le comunità locali.

Promuoviamo attività di recupero e valorizzazione del patrimonio culturale in quanto sono un'opportunità per formare artigiani qualificati, occupare i giovani, le donne e persone con disabilità e generare fonti di reddito e nuove forme di accoglienza attivando iniziative socio-imprenditoriali legate al turismo sociale.



3.405
BENEFICIARI DIRETTI

SIRIA 350
ISRAELE E PALESTINA 3.055



SIRIA

Nel 2022 abbiamo sostenuto in particolare:

Un significativo progetto a **Damasco** di acquisto e restauro di case antiche in stato di degrado nell'area di Sant'Anania, nel centro storico della città dove sorge un santuario della Custodia di Terra Santa con l'obiettivo di recuperare e ristrutturare proprietà abbandonate o distrutte e riattivare l'area da un punto

di vista culturale, religioso e turistico.

Vengono erogati anche corsi di formazione artistica per sviluppare con gli abitanti del luogo una conoscenza profonda sul valore storico del patrimonio culturale della regione e rilanciare un dialogo rinnovato in questa terra martoriata.



ISRAELE/PALESTINA

A Gerusalemme:

- il grande progetto di restauro del pavimento del Santo Sepolcro della Custodia di Terra Santa, sostenendolo dal punto di vista logistico;
- i lavori di ristrutturazione e restauri della sezione archeologica del Terra Sancta Museum, con importanti interventi di recupero e movimentazione anche in vista della prossima apertura di tre nuove sale (Betlemme, Nazaret e Gerusalemme) e la formazione di giovani professionisti locali in collaborazione con i Musei Vaticani, con periodi di tirocinio a Roma;
- la ripresa dell'attività del progetto *Libri ponti di pace* che è culminata nel mese di novembre con la mostra "Testimone della Resurrezione", dedicata ai libri antichi della biblioteca (secoli XV-XIX) che raccontano e illustrano la Basilica del Santo Sepolcro.

A Betania, in collaborazione con l'associazione locale Mosaic Centre, il completamento di alcune specifiche attività di restauro del santuario di Lazzaro, Marta e Maria (realizzazione di accesso pedonale alla chiesa e dell'ingresso auto; attività di conservazione ed esposizione sul sito di pezzi archeologici

che hanno dato lavoro a numerosi giovani locali) e le attività di studio e progettazione per la realizzazione di un centro di interpretazione del luogo, da localizzare nei resti del monastero bizantino in modo da proteggerli e valorizzarli.

A Ain Karem i lavori di conservazione e valorizzazione del Convento di San Giovanni Battista.

A Betlemme il completamento della ristrutturazione e l'avvio delle attività previste dal progetto Dar Al Majus Community Home, centro di promozione di attività formative e culturali, di progetti di inserimento lavorativo e assistenza sociale per le fasce più vulnerabili della società di Betlemme.

A Betlemme, Nisf-Jubeil e Gerico laboratori artigianali di ceramica e attività di turismo sostenibile che hanno permesso di creare opportunità di lavoro per giovani e donne in difficoltà, e di offrire ai nostri visitatori la partecipazione ad attività esperienziali e di contatto con le popolazioni locali.





OBIETTIVI PER LO SVILUPPO SOSTENIBILE



Educazione e Assistenza

Offriamo supporto alle fasce più vulnerabili della società focalizzando la nostra attenzione sull'educazione. Per questo realizziamo diversi progetti presso le scuole per garantire istruzione di qualità, centri di recupero psicologico per offrire percorsi di riabilitazione e sosteniamo realtà sociali locali che offrono assistenza ai più deboli come bambini con disabilità, anziani e donne.

L'obiettivo è, da un lato, formare una nuova generazione di giovani garantendo l'accesso a un'educazione di qualità e a opportunità di formazione professionale, dall'altro, fornire aiuto in campo medico e sanitario alle persone che non possono permettersi di pagare le cure essenziali.

 **21.159**
BENEFICIARI DIRETTI

ISRAELE E PALESTINA **11.502**
SIRIA **7.005**
LIBANO **868**
GRECIA **1.500**
EGITTO **284**



ISRAELE/PALESTINA

In **Palestina** il 2022 è stato l'anno della ripresa dalla grave crisi socioeconomica causata dal COVID. Abbiamo sostenuto in particolare:

A Betlemme:

- attività per sostenere la formazione degli studenti di archeologia delle Università Al Quds e Bethlehem, soprattutto per le visite didattiche;
- le attività delle Scuole di Terra Santa e del Job Orientation Center - Vocational training;
- le necessità di alcune opere caritative gestite da ordini religiosi, come la Società Antoniana (che accoglie anziani), l'Hogar Niño Dios (dove vengono assistiti bambini con gravi disabilità) e l'opera delle suore di Madre Teresa (accoglienza di adulti psichiatrici).

A **Gaza**, oltre al supporto alla parrocchia cattolica, il progetto *Bambini farfalla*, a **Gerico** la Franciscan Sisters School.

A **Gerusalemme** abbiamo sostenuto numerose attività caritative e assistenziali (Convento di Saint Vincent de Paul, Home Notre-Dame des Douleurs, il Saint Joseph Hospital, Saint Louis French Hospital) oltre alle attività educative della JACC - Jerusalem African Community Center e a Ramleh le attività ricreative dei Saint Francis Catholic Scouts.



SIRIA

Nel 2022 abbiamo continuato a sostenere i centri in cui Pro Terra Sancta opera, attraverso la cooperazione con i frati francescani, in particolare attività educative ricreative e di recupero scolastico, così come programmi psico-sociali, di arte-terapia e formazioni professionali; in particolare i Franciscan Care Center ad **Aleppo e Hama**, numerose scuole (ad **Aleppo, Damasco, Maaloula, Idlib**), centri di assistenza e supporto psicologico e centri ricreativi a **Damasco e Latakia**.

Le attività svolte hanno l'obiettivo di accogliere le persone beneficiarie (in particolare bambini e donne) in un ambiente educativo protetto, aiutarle a riscoprire i propri talenti e trasmettere loro le conoscenze e le competenze per affrontare le sfide del contesto in cui vivono, contribuendo a favorire la loro inclusione sociale.



GRECIA

A **Rodi**, in collaborazione con i francescani, distribuiamo generi di prima necessità (cibo e medicinali) ai profughi provenienti da Siria, Iraq e Afghanistan e li assistiamo nella ricerca di alloggio e lavoro.



LIBANO

Abbiamo sostenuto a **Tripoli e Tiro** le attività ricreative e sportive presso i centri appositamente ristrutturati nei conventi francescani. Inoltre sono state distribuite borse di studio per alunni di famiglie bisognose per la frequenza di diverse scuole locali (**Tripoli, Adonis, Carmelitani, Gbaleh, Menjez**).

A **Beirut** è stata organizzata la prima edizione di un nuovo progetto - intitolato WIP (Work In Progress) - che intende favorire concretamente la ripresa dell'economia locale. All'interno del progetto è stato offerto un corso di formazione a 100 ragazzi tra i 18 e i 35 anni, i migliori 30 tra questi hanno sviluppato e presentato la loro idea di business davanti a una commissione di imprenditori e professionisti italiani e libanesi che ha definito i progetti da finanziare.



EGITTO

Abbiamo sostenuto le attività di diversi ordini religiosi a **Il Cairo, Porto Said, Alessandria, Assiut, Minya e Qena**, a supporto dell'educazione dei ragazzi, del pagamento delle rette di bambini ospitati negli orfanotrofi, delle spese mediche delle famiglie (in particolare di ospedalizzazione) e delle spese per i beni essenziali (alimenti e vestiario); predisponiamo aiuti dedicati ai giovani sposi per la ricerca della casa, il pagamento dell'affitto e le riparazioni delle abitazioni.





Emergenze in Medio Oriente

Nel 2022, l'intervento di Pro Terra Sancta in risposta all'emergenza umanitaria si è concentrato nella regione San Paolo, in particolare in Siria e Libano, un'area in cui il lungo conflitto siriano, la profonda crisi economica e sociale, il COVID-19 e il recente conflitto in Ucraina hanno determinato un'inflazione galoppante. L'obiettivo principale del 2022 è stato quello di far fronte a tale insicurezza e ai bisogni primari della popolazione, al fine di infondere speranza e contribuire allo sviluppo (non solo economico) delle famiglie e delle comunità nelle zone interessate dai nostri progetti.

Grazie agli aiuti portati nei contesti di intervento, vogliamo creare effetti positivi a catena. Ad esempio, facilitando l'accesso a servizi di assistenza sanitaria di base, i beneficiari possono risparmiare risorse che altrimenti avrebbero speso in consulenze mediche costose o in cospicue spese di trasporto per raggiungere gli ospedali in altre aree geografiche. Risorse che così andranno a contrastare l'aumento dei prezzi di generi alimentari e utenze.

14



48.166
BENEFICIARI DIRETTI

LIBANO 10.519
SIRIA 37.647



LIBANO

Abbiamo supportato le famiglie più in difficoltà a **Beirut, Tripoli** e nel Sud del Paese con la distribuzione di generi di prima necessità e prodotti per l'infanzia e a Tripoli anche con un dispensario medico (3 dottori disponibili - incluso un pediatra - per due

giorni alla settimana e distribuzione di medicine). Inoltre è continuato il servizio di supporto psicologico per bambini, giovani e adulti del *Franciscan care center*.

OBIETTIVI PER LO SVILUPPO SOSTENIBILE

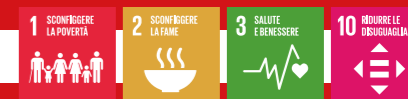

SIRIA

Nello specifico, siamo intervenuti nei centri di emergenza di **Aleppo, Damasco, Knaye-Yacoubieh e Latakia** con attività di assistenza medica, distribuzioni di beni di prima necessità (cibo, medicinali, vestiti, acqua, prodotti per l'igiene, pannolini e latte in polvere), installazione di pannelli solari e pagamento di contributi per la copertura di costi di elettricità e gasolio e a Latakia anche con un dispensario medi-

co. I beneficiari principali delle attività emergenziali vengono identificati attraverso la forte presenza di Pro Terra Sancta a livello locale, in cooperazione con i frati francescani, e particolare attenzione è rivolta all'inclusione di bambini, donne, persone con malattie gravi, croniche e materno/infantili, persone con disabilità, sfollati e rifugiati.

15





Attività socio-imprenditoriali

Contribuiamo allo sviluppo e alla gestione di guesthouse, botteghe e attività artigianali locali; organizziamo visite, itinerari e viaggi sostenibili personalizzati al fine di supportare lo sviluppo delle comunità locali e la conservazione del loro patrimonio culturale.

 **13.908**
BENEFICIARI DIRETTI

ISRAELE E PALESTINA



GERUSALEMME



BETLEMME



BETLEMME



SEBASTIA
in partnership con Mosaic Centre



GERUSALEMME

Da fine marzo 2022, Israele ha riaperto le frontiere al turismo internazionale, seppur inizialmente con varie limitazioni, che, col passare dei mesi, ha progressivamente allentato: la Dar Mamilla Guesthouse ha potuto ospitare 757 visitatori. Inoltre, da maggio 2022, quattro camere della guesthouse, equivalenti a tutto il piano inferiore, sono occupate dagli archeologi e restauratori che lavorano al progetto di restauro del Santo Sepolcro. Con la ripresa dell'arrivo dei turisti, sono ripartite

anche le attività di organizzazione di visite guidate e itinerari in Terra Santa. Sono state realizzate 38 visite, con un totale di 104 persone raggiunte. Inoltre è ripresa l'organizzazione del *Middle East Community Program*, un corso di formazione e approfondimento del Medio Oriente nelle sue tre dimensioni territoriale-culturale, sociale e storico-politica rivolto a studenti universitari, che si è svolto a fine agosto.

OBIETTIVI PER LO SVILUPPO SOSTENIBILE



BETLEMME

Il 9 giugno 2022 a Betlemme è stata inaugurata, alla presenza del Custode di Terra Santa e di molte autorità locali, la nuova sede di Pro Terra Sancta "Dar Al Majus" (la casa dei Magi). Oltre ad ospitare gli uffici e una guesthouse, l'edificio è già stato sede durante quest'anno di numerosi eventi culturali per visitatori stranieri, pellegrini e popolazione locale. Inoltre

all'interno dei locali è stato aperto un bazaar, con l'intento di attuare un processo partecipativo che porti alla creazione di una rete di imprese per migliorare le condizioni socio-economiche delle donne, delle persone con disabilità e dei giovani betlemmiti.



Situazione economico-finanziaria



CONTRIBUTI

CONTRIBUTI RACCOLTI 2010/2022

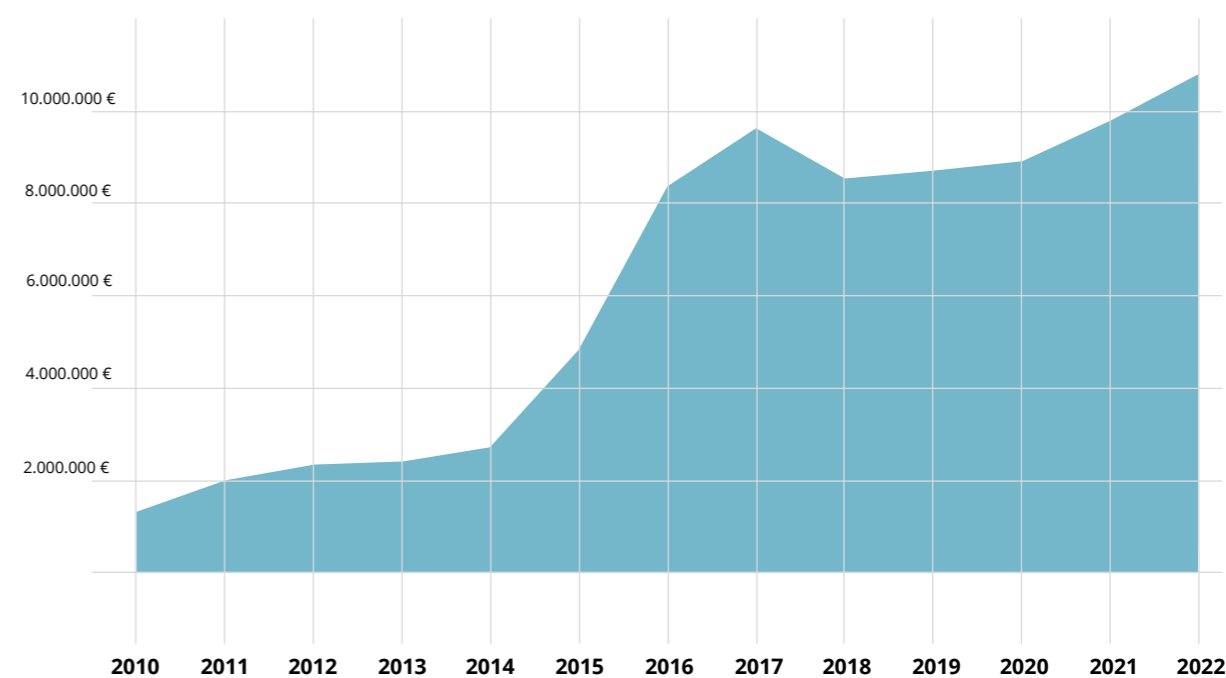

L'andamento crescente della raccolta fondi è segno della fedeltà dei nostri sostenitori e di crescita del numero degli stessi.

I contributi ricevuti dai nostri sostenitori sono direttamente imputabili alle attività di interesse generale, ovvero i nostri progetti nelle aree qui sopra descritte. Le attività di comunicazione ai nostri donatori sono svolte in più lingue con l'intento di raggiungere potenzialmente tutto il mondo.

Le azioni di promozione delle nostre attività si rivolgono sia a istituzioni pubbliche e private, tramite la partecipazione a bandi, sia a soggetti privati tramite l'invio di comunicazioni cartacee, digitali e online.

I fondi provenienti da bandi istituzionali pubblici sono utilizzati secondo quanto presentato in sede di appli-

cazione; vengono eseguite attività di rendicontazione e documentazione delle operazioni svolte secondo quanto richiesto dall'ente erogatore.

Le erogazioni ricevute da donatori privati vengono destinate secondo quanto indicato nella causale di donazione; qualora la donazione non abbia una specifica destinazione viene ripartita secondo le necessità stabilite in sede di budget preventivo e di programmazione annuale. Le attività realizzate vengono descritte sul sito internet e/o nei ringraziamenti inviati ai donatori.

Le nostre attività di comunicazione, oltre all'obiettivo

di sostenere i progetti, hanno anche lo scopo di informare e tenere attivo il legame tra i nostri sostenitori e la Terra Santa, che è il cuore della nostra missione: grande attenzione viene data alla creazione dei contenuti perché possano aumentare la conoscenza della Terra Santa e dei suoi luoghi (su temi religiosi e di valore) e informare sulle attività e sui progetti in corso.

del cinque per mille per l'annualità 2021 (€ 254.309 relativi ai redditi 2020).

I contributi e le erogazioni ricevute provengono per il 52% dall'Italia e per il 48% dall'Estero (principalmente Ungheria, Germania, Istituzioni dell'UE, Spagna, Stati Uniti d'America, Hong Kong, Austria, ecc.).

Nel 2022 le entrate sono state di complessivi € 10.751.758.

Nel corso del 2022 abbiamo incassato il contributo

5xMille

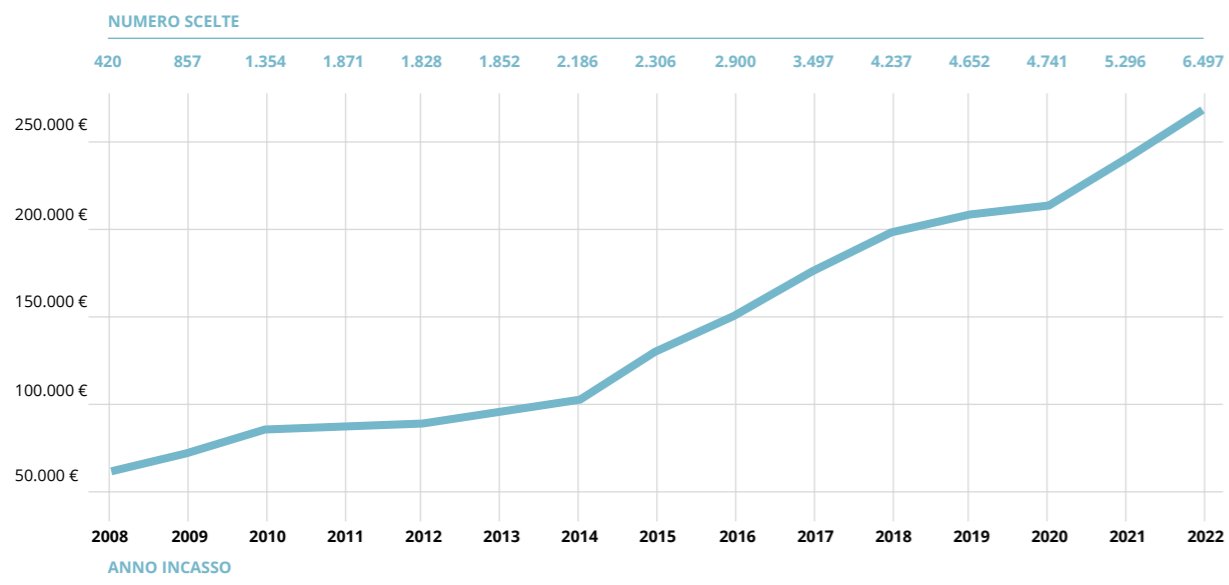

#unafirmamiracoli

CODICE FISCALE

972 75 88 05 87



VIENI A TROVARCI IN TERRA SANTA, RIPARTIAMO INSIEME DA QUI.

Ti aspettiamo per conoscere i luoghi e le persone della Terra Santa, le porte finalmente sono aperte.

NOVITÀ 2023!
Scopri le novità 2023 sul nostro sito proterrasancta.org nella sezione Itinerari!

Scrivici per informazioni e prenotazioni a visit@proterrasancta.org

RENDICONTO GESTIONALE 1/1 - 31/12/2022

ONERI E COSTI	2022	2021	PROVENTI E RICAVI	2022	2021
A) Costi e oneri da attività di interesse generale			A) Ricavi, rendite e proventi da attività di interesse generale		
2) Servizi			4) Erogazioni liberali		
- contributi a progetti di Conservazione e sviluppo	3.781.133	2.795.283	- contributi da persone fisiche	3.334.223	4.411.241
- contributi a progetti di Educazione	2.471.361	2.173.084	- contributi da lasciti	12.059	17.943
- contributi a progetti di Emergenza	2.631.369	2.712.552	5) Proventi del 5 per mille	254.309	223.444
- contributi a supporto di attività socio imprenditoriali	682.139	253.130	6) Contributi da soggetti privati		
- oneri dell'attività ordinaria di promozione	980.869	1.187.038	- contributi da gruppi e associazioni	1.701.566	1.892.987
3) Godimento beni di terzi	-	-	- contributi da istituzioni private	1.835.501	2.120.781
4) Personale	371.994	358.186	7) Ricavi per prestazioni e cessioni a terzi	-	-
5) Ammortamenti	-	-	8) Contributi da enti pubblici	2.115.371	872.915
6) Accantonamenti per rischi ed oneri	-	-	9) Proventi da contratti con enti pubblici	-	-
7) Oneri diversi di gestione	1.742	-	10) Altri ricavi, rendite e proventi	748.942	253.049
8) Rimanenze iniziali	-	-	11) Rimanenze finali	-	-
TOTALE	10.920.607	9.479.273	TOTALE	10.001.971	9.792.360
			Avanzo/disavanzo attività di raccolta fondi (+/-)	-918.636	313.087
C) Costi e oneri da attività di raccolta fondi			C) Ricavi, rendite e proventi da attività di raccolta fondi		
1) Oneri per raccolte fondi abituali	373.224	-	1) Proventi da raccolte fondi abituali	746.428	-
TOTALE	373.224	-	TOTALE	746.428	-
			Avanzo/disavanzo attività di raccolta fondi (+/-)	373,204	-
D) Costi e oneri da attività finanziarie e patrimoniali			D) Ricavi, rendite e proventi da attività finanziarie e patrimoniali		
1) Su rapporti bancari	17.395	-	1) Da rapporti bancari	70	8
TOTALE	17.395	-	TOTALE	70	8
			Avanzo/disavanzo attività finanziarie e patrimoniali (+/-)	-17.325	8
E) Costi e oneri di supporto generale			E) Proventi di supporto generale		
1) Materie prime, sussidiarie, di consumo e di merci	14.846	16.541	1) Proventi da distacco del personale		
2) Servizi	107.606	117.203	2) Altri proventi di supporto generale		
3) Godimento beni di terzi	15.000	15.000	- altri proventi credito d'imposta	3.152	7.180
4) Personale	127.475	135.059	- altri proventi sopravvenienze	137	22.136
5) Ammortamenti	281	281			
6) Accantonamenti per rischi ed oneri	-	-			
7) Altri oneri	9.998	1.174			
TOTALE	275.206	285.258	TOTALE	3.289	29.316
TOTALE ONERI E COSTI	11.586.432	9.764.531	TOTALE PROVENTI E RICAVI	10.751.758	9.821.684
			Avanzo/disavanzo d'esercizio	-834.674	57.153

IMPIEGHI PER AREA GEOGRAFICA 2022

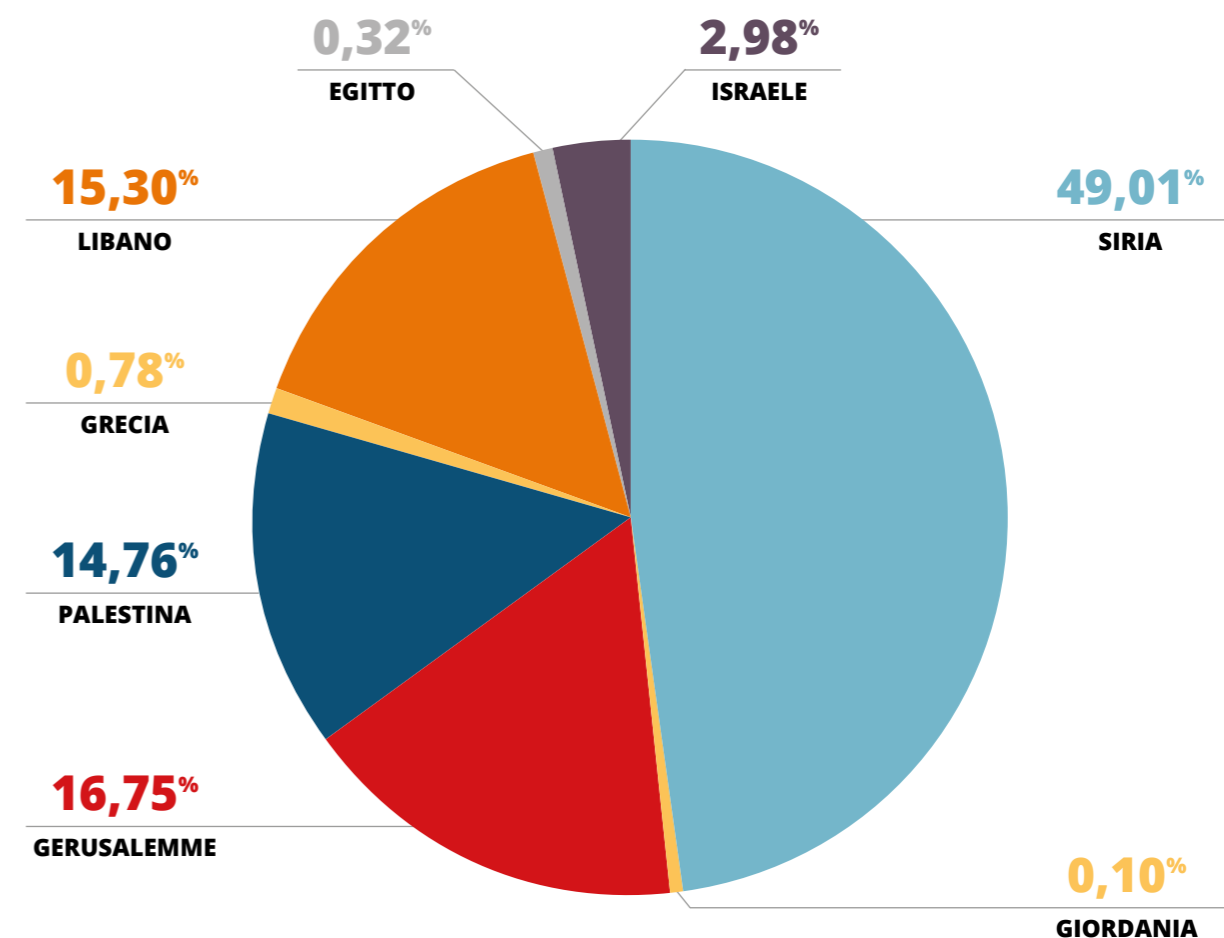

IMPIEGHI PER PROGETTI 2022

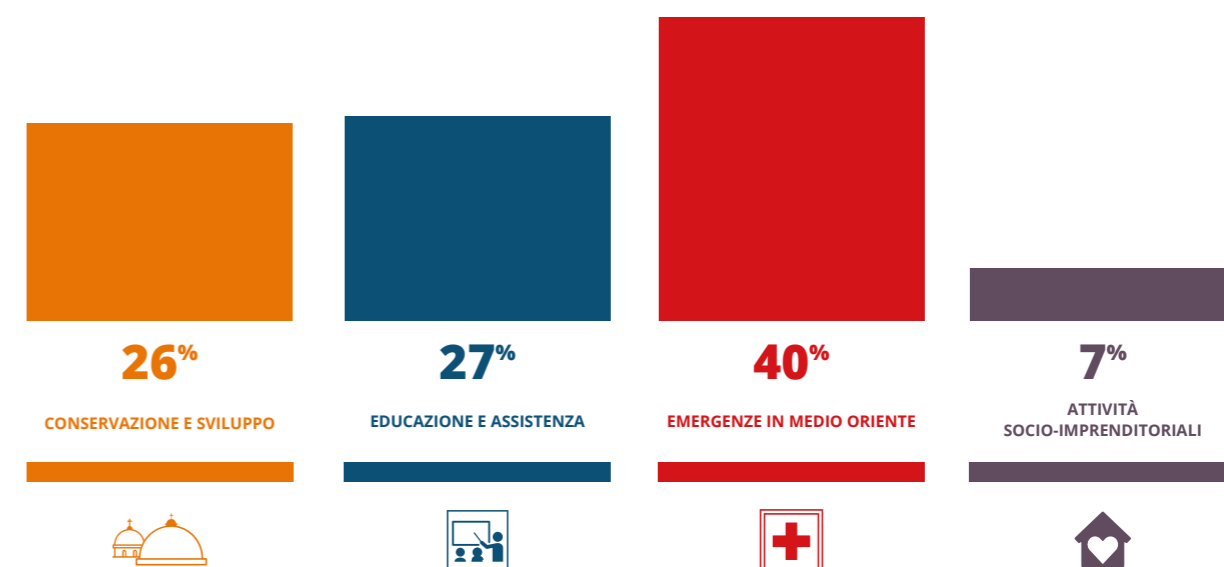



Fra Francesco Patton,
ofm

Carissimi benefattori di Pro Terra Sancta, vi saluto con affetto da Gerusalemme, la Città Santa per tutti i figli di Abramo.

Ancora una volta vi raggiungo attraverso questo bilancio sociale per ringraziarvi di tutto il sostegno che avete dato ai progetti nell'anno appena passato.

Il nostro compito di frati minori della Custodia di Terra Santa è proprio quello di prenderci cura delle pietre benedette e sante che sono i santuari e al tempo stesso delle "pietre vive" che sono i cristiani locali e i pellegrini. È nostro compito dare a tutti la possibilità di vedere e di toccare i luoghi nei quali Gesù è vissuto, morto e risorto per noi. Sono i luoghi che ci ricordano che è vero quanto gli Apostoli ci hanno annunciato e quanto la Chiesa ci ha trasmesso lungo i secoli

per dare senso e pienezza alla nostra vita.

La professionalità di tutto lo staff Pro Terra Sancta è preziosa per il compito che ci è stato consegnato e che portiamo avanti soprattutto grazie alla vostra generosità: è perciò un'occasione gradita ribadire tutta la gratitudine per ciascuno di voi che è diventato nostro compagno di cammino.

Che il Signore risorto raggiunga ciascuno di voi e le vostre famiglie con una benedizione speciale e porti riconciliazione e pace, specialmente in questo Medio Oriente particolarmente ferito.

Fra Francesco Patton

Custode di Terra Santa e
Presidente di Associazione Pro Terra Sancta



BOLLETTINO POSTALE

Pro Terra Sancta Network
sul conto corrente postale num.: 1057333393

BONIFICO BANCARIO SU CONTO CORRENTE

Pro Terra Sancta Network
Banca Popolare Etica
IBAN IT04U 05018 01600 000017145715

**Donazione sicura online sul nostro sito
proterrasancta.org**

DONA IL TUO 5XMILLE

**FIRMA E SCRIVI IL CODICE FISCALE 972 75 88 05 87
NELLA DICHIARAZIONE DEI REDDITI**

PRO **TERRA
SANCTA**

Con un lascito a Pro Terra Sancta
VIVI PER SEMPRE NEI LUOGHI DI GESÙ

Scrivici per informazioni a
lasciti@proterrasancta.org

PRO **TERRA
SANCTA**

